

DIGEST.



FEDERICA PARRAVICINI
E MAURIZIO PELLIZZONI



LUIGI TURCONI



A SINISTRA: lo spazio dedicato a Charlotte Perriand: si riconoscono la sedia *Ombra Tokyo*, il tavolino *Accordo*, oggi tutti prodotti da Cassina.



CARLO CLERICI
E ANDREA CAMESASCA



STEFANIA PRATELLI
E GABRIELLA MAGNONI
DOMPÉ

NEL SEGNO DELLE DONNE

*In uno degli spazi più cool di Milano, una minimostra ha celebrato il talento di tre grandi **SIGNORE DEL DESIGN** del XX secolo.*



MARIA TERESA
E GASTONE CHELINI



GUIDO RUCCIO E MARIA
TERESA PALMISANO

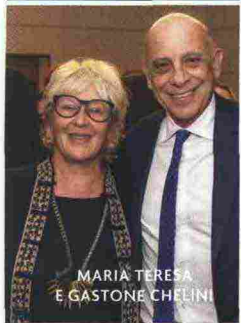

MARIA TERESA
E GASTONE CHELINI



ANTONIO FRANA



GRAZIA D'ANNUNZIO
E SAM ROBIN

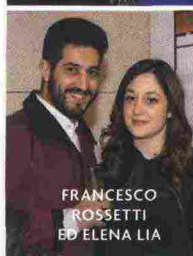

FRANCESCO
ROSSETTI
E ELENA LIA

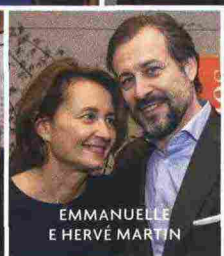

EMMANUELLE
E HERVÉ MARTIN



MONICA GALLO, MARIANGELA MONTI,
MONICA VELA E ANTONELLA LAURIOLA



GIANCARLO ROPA
E CRISTINA RONCAROLO



CLAUDIA FARONI
E CHIARA CROCE



VITA MERONI, FLAVIA ZANOTTA
E PAOLO CAPÉ

L'Arabesque è un luogo speciale. Nel centro di Milano, ideato da Chichi Meroni, vera regina dello stile, è moda, bellezza, design, cultura (ha una piccola libreria-gioiello), e anche ristorante d'alta cucina. Durante la Milano Design Week, è stato la perfetta cornice di una piccola e suggestiva mostra intitolata "Prime donne", dedicata a tre regine del design del XX secolo: Eileen Gray, Charlotte Perriand e Ray Eames, geniali creatrici di oggetti d'arredo entrate di diritto nella storia. Di ciascuna di loro la rassegna, curata da Ettore Mocchetti, direttore di *AD*, ha messo in scena, con un allestimento tanto semplice quanto didatticamente efficace, alcuni pezzi iconici, come la poltrona *Bibendum* di Gray (prodotta da ClassiCon), la sedia *Ombra Tokyo* (Perriand, Cassina) e la poltroncina *Dave*, di Ray con il marito Charles Eames (Vitra). Un piccolo evento di successo - a riprova di un diffuso desiderio di conoscere la storia delle arti - il cui cocktail inaugurale ha richiamato un folto e selezionato parterre di appassionati, esperti e addetti ai lavori. □



ALESSIA FATTORI FRANCHINI,
CHICHI MERONI ED ETTORE MOCCHETTI



SERENA SCARPELLO, EDOARDO
CALCAGNO E RAFFAELE LEMME



CARLOTTA CANEPA, DIAMANTE
ROSSETTI E DONATELLA GIROMBELLI



ANTONELLA
ZUNINO E GIULIA
SALINARI



LAURA MAIFRENI